



SELEZIONE PUBBLICA, PER TITOLI E COLLOQUIO, PER LA FORMAZIONE DI GRADUATORIE DI MERITO DI COLLABORATORI ED ESPERTI LINGUISTICI DI MADRELINGUA A CUI ATTINGERE PER LE NECESSITA' DI SUPPORTO ALLA DIDATTICA DI CARATTERE TEMPORANEO, MEDIANTE CONTRATTO DI LAVORO SUBORDINATO A TEMPO DETERMINATO PRESSO L'UNIVERSITÀ DEGLI STUDI DI URBINO CARLO BO.

### PIANO OPERATIVO DI SVOLGIMENTO DELLA PROCEDURA CONCORSUALE

Il presente Piano è redatto ai sensi del *“Protocollo di svolgimento dei concorsi pubblici”* emanato dal Dipartimento della Funzione Pubblica 25239-P del 15 aprile 2021 e del Decreto legge 23 luglio 2021 n. 105 nonché nel rispetto delle vigenti disposizioni normative in materia di sicurezza e salute sul luogo di lavoro in relazione al colloquio del concorso in oggetto.

L'Università degli Studi di Urbino Carlo Bo ha già adottato tutte le iniziative e misure necessarie nell'ambito dell'emergenza COVID-19 definite dal *“Protocollo di gestione degli adempimenti da adottare per il contrasto ed il contenimento della diffusione del virus SARS-CoV-2 nelle strutture dell'Università degli Studi di Urbino Carlo Bo”* approvato dal Consiglio di Amministrazione con delibera n. 153/2021 del 25 giugno 2021 (di seguito Protocollo di Gestione d'Ateneo).

Dati generali prova concorsuale		
Area concorsuale	Colloquio	Università degli Studi di Urbino Carlo Bo - Centro linguistico d'Ateneo - Palazzo Garampi - Via Budassi, 28 Urbino
Ingresso candidati	Colloquio	Palazzo Garampi - Ingresso Centro linguistico d'Ateneo - Via Budassi, 28 Urbino
Aula concorso designata	Colloquio	Aula 2 e Aula 3
N. candidati convocati		89
Calendario prove concorsuali		<p><u>1° settembre 2021</u></p> <p><b>Aula 2</b> lingua cinese ore 9,00 lingua araba ore 11,00 lingua francese ore 15,00</p> <p><b>Aula 3</b> lingua spagnola ore 9,00</p> <p><u>2 settembre 2021</u></p> <p><b>Aula 2</b> lingua russa ore 9,00 lingua tedesca ore 15,00</p> <p><b>Aula 3</b> lingua inglese ore 9,00</p>



## 1. REQUISITI DELL'AREA CONCORSUALE

Con riferimento all'Area concorsuale si allegano le seguenti planimetrie:

1. Planimetrie dell'area concorsuale corredate della mappa aree parcheggi (Allegato 1). Il centro storico è servito dal trasporto pubblico gestito da Adriabus (per tutte le informazioni al riguardo consultare il seguente link <https://www.adriabus.eu/> ).
2. Planimetrie dell'area concorsuale, esposte all'ingresso, in cui sono evidenziati (Allegato 2):
  - la postazione della misurazione della temperatura;
  - le aule in cui si terrà il colloquio;
  - la postazione degli addetti all'identificazione dei candidati;
  - l'area servizi igienici dedicata alle procedure concorsuali che sarà presidiata durante l'intero svolgimento della prova concorsuale e igienizzata dopo ciascun utilizzo;
  - la Stanza di isolamento COVID-19 per la gestione di un caso sospetto COVID-19 manifestatosi durante la prova concorsuale.

L'area concorsuale è predisposta con la segnaletica - verticale e orizzontale - per l'indicazione dei flussi ed i percorsi di accesso e movimento al suo interno, in ottemperanza alle misure anti-contagio COVID-19.

3. Planimetria relativa al piano di emergenza ed evacuazione secondo le normative vigenti (Allegato 3).

## 2. REQUISITI DELL'AULA DEDICATA ALLE PROVE CONCORSUALI

Le aule dedicate alla prova concorsuale seppur dotate di accesso unico, sono state scelte in quanto la stessa consiste in un colloquio individuale. Le aule sono dotate di apposita segnaletica.

Il ricambio d'aria è garantito da UTA configurate con ricircolo d'aria totalmente chiuso.

All'interno di ciascuna aula sono indicate le sedute consentite per i candidati in modo da garantire una distanza di almeno 2,25 metri tra i candidati, tra il personale dell'organizzazione/vigilanza e tra i componenti la commissione.

L'aula, così come previsto dal Protocollo di Gestione d'Ateneo, viene pulita e sanificata quotidianamente. Ciascuna aula e l'intera area concorsuale verrà pulita e sanificata al termine di ciascuna prova e prima dell'inizio della successiva.

## 3. MISURE NEL CORSO DELLA PROVA

I candidati dovranno:

- 1) presentarsi da soli e senza alcun tipo di bagaglio (salvo situazioni eccezionali, da documentare);
- 2) non presentarsi se affetti da uno o più dei seguenti sintomi:
  - temperatura superiore a 37,5° C e brividi;
  - tosse di recente comparsa;
  - difficoltà respiratoria;
  - perdita improvvisa dell'olfatto (anosmia) o diminuzione dell'olfatto (iposmia), perdita del gusto (ageusia) o alterazione del gusto (disgeusia);
  - mal di gola.



- 3) non presentarsi presso la sede concorsuale se sottoposti alla misura della quarantena o isolamento domiciliare fiduciario e/o al divieto di allontanamento dalla propria dimora/abitazione come misura di prevenzione della diffusione del contagio da COVID - 19;
  - 4) presentare all'ingresso dell'Edificio, al personale addetto all'organizzazione:
    - apposita autodichiarazione, da prodursi ai sensi degli artt. 46 e 47 del DPR n. 445/2000, attestante il non trovarsi in una delle condizioni di cui ai punti 2 e 3 sopra indicati (Allegato 4);
    - certificazione verde COVID-19 (*green pass*)<sup>1</sup> attestante una delle seguenti condizioni di:
      - a) avvenuta vaccinazione anti-SARS-CoV-2;
      - b) avvenuta guarigione da COVID-19, con contestuale cessazione dell'isolamento prescritto in seguito ad infezione da SARS-CoV-2, disposta in ottemperanza ai criteri stabiliti con le circolari del Ministero della salute;
      - c) effettuazione di un test antigenico rapido o molecolare con esito negativo al virus SARS-CoV-2.
- In assenza della suddetta certificazione verde, il candidato è tenuto a presentare un referto relativo ad un test antigenico rapido o molecolare, effettuato mediante tampone oro/rino-faringeo presso una struttura pubblica o privata accreditata/autorizzata in data non antecedente a 48 ore dalla data di svolgimento del colloquio.
- 5) indossare obbligatoriamente dal momento dell'accesso all'area concorsuale sino all'uscita, il facciale filtrante FFP2 messo a disposizione dall'Amministrazione universitaria e consegnata dall'addetto all'organizzazione che fornirà indicazioni sul corretto utilizzo (copertura delle vie aeree, naso e bocca).

All'uscita dall'area concorsuale i candidati riporranno la mascherina facciale filtrante FFP2 in un apposito cestino destinato al corretto smaltimento.

Non è consentito nell'area concorsuale l'uso di mascherine chirurgiche, facciali filtranti e mascherine di comunità in possesso del candidato.

Il mancato rispetto delle regole sopra specificate comporterà l'esclusione del candidato dalla partecipazione alla procedura concorsuale.

I componenti la commissione giudicatrice e gli addetti all'organizzazione saranno muniti di mascherine facciali filtranti FFP2/FFP3 privi di valvola di espirazione e dovranno presentare all'ingresso dell'edificio la seguente documentazione:

- i componenti esterni all'Ateneo:
  - apposita autodichiarazione, da prodursi ai sensi degli artt. 46 e 47 del DPR n. 445/2000, attestante il non trovarsi in una delle condizioni di cui ai punti 2 e 3 sopra indicati (Allegato 4);
  - certificazione verde COVID-19 (*green pass*) attestante una delle seguenti condizioni di:
    - a) avvenuta vaccinazione anti-SARS-CoV-2;
    - b) avvenuta guarigione da COVID-19, con contestuale cessazione dell'isolamento prescritto in seguito ad infezione da SARS-CoV-2, disposta in ottemperanza ai criteri stabiliti con le circolari del Ministero della salute;

<sup>1</sup> Validità certificazione verde COVID-19:

- 9 mesi dalla data di completamento del ciclo vaccinale.
- dal 15° giorno successivo alla somministrazione della prima dose di vaccino fino alla data prevista per il completamento del ciclo vaccinale;
- 6 mesi a far data dall'avvenuta guarigione da SAR\_COVID-19;
- 48 ore dall'effettuazione del test antigenico rapido/molecolare.



c) effettuazione di un test antigenico rapido o molecolare con esito negativo al virus SARS-CoV-2.

In assenza della suddetta certificazione verde, il candidato è tenuto a presentare un referto relativo ad un test antigenico rapido o molecolare, effettuato mediante tampone oro/rino-faringeo presso una struttura pubblica o privata accreditata/autorizzata in data non antecedente a 48 ore dalla data di svolgimento del colloquio.

- i componenti la Commissione Giudicatrice interni e gli addetti all'organizzazione dipendenti dell'Ateneo:
  - autodichiarazione di cui all'Allegato 5<sup>2</sup>.

All'ingresso dell'area concorsuale un addetto all'organizzazione specificatamente formato provvederà al rilevamento della temperatura corporea tramite termometro manuale digitale.

Qualora un candidato presenti una temperatura superiore ai 37,5°C o altra sintomatologia riconducibile al Covid-19 sarà invitato a ritornare al proprio domicilio.

I candidati che accederanno all'area concorsuale dovranno utilizzare il dispenser lavamani igienizzante e immettersi nel percorso indicato, mantenendo una distanza minima di due metri tra persona e persona.

Per il riconoscimento dei candidati è predisposta una postazione, dotata di piano di appoggio e di barriera in plexiglass con finestra per il passaggio dei documenti di riconoscimento, dove sarà disponibile un dispenser di gel idroalcolico per l'igienizzazione delle mani da effettuarsi prima e dopo le operazioni di identificazione e penne monouso.

I candidati verranno chiamati uno per volta dando comunque eventualmente precedenza alle donne in gravidanza ed ai candidati con particolari patologie e invitati a disporsi nelle sedute consentite.

La prova consisterà in un colloquio.

#### Personale coinvolto con relativo ruolo:

- Le commissioni giudicatrici A e B sono costituite complessivamente da n. 11 unità;
- Il personale di supporto costituito da:
  - n. 1 addetto all'organizzazione con il compito di presiedere all'utilizzo del termometro manuale digitale che ha ricevuto inoltre la formazione di addetto al primo soccorso e all'emergenza incendio;
  - n. 1 addetto all'organizzazione per supportare la commissione durante tutta la durata delle prove;
  - n. 1 addetto ai servizi di pulizia e sanificazione.

#### **4. INFORMAZIONE E FORMAZIONE**

I candidati verranno preventivamente informati degli adempimenti di propria competenza e delle misure di sicurezza adottate a mezzo PEC o mail ordinaria.

---

<sup>2</sup> Per i membri la Commissione Giudicatrice interni e per gli addetti alla organizzazione dipendenti dell'Ateneo, in analogia a quanto previsto in caso di candidati di procedure riservate a personale interno, non è richiesta la produzione di certificazione verde COVID-19 (green pass) bensì l'autodichiarazione di non essere a conoscenza, alla data del colloquio, del proprio stato di positività a COVID-19 inserita nell'Allegato 5.



1506  
**UNIVERSITÀ  
DEGLI STUDI  
DI URBINO  
CARLO BO**

Via Aurelio Saffi, 2 – 61029 Urbino (PU)

Tel. +39 0722 3051

[www.uniurb.it](http://www.uniurb.it)

Entro il **21 agosto 2021** verrà organizzata una riunione in modalità tematica per fornire un'adeguata formazione ai componenti la commissione ed al personale addetto all'organizzazione in merito alle misure previste dal presente Piano operativo e dal Protocollo 15 aprile 2021 nonché sulle procedure di gestione dell'emergenza riportate nel Piano di Emergenza ed Evacuazione.

Il presente Piano operativo è reso disponibile sulla pagina web dedicata alla procedura concorsuale 10 giorni prima della data di svolgimento della prima prova d'esame.

#### **5. GESTIONE DI UN CASO SOSPETTO COVID-19**

Qualora nel corso delle prove concorsuali si manifestasse un caso sospetto COVID-19 (cioè un soggetto con temperatura corporea al di sopra di 37,5°C, o sintomatologia compatibile con Covid-19) verrà applicata la *“Procedura per la gestione di un caso sospetto all'interno delle strutture dell'Ateneo”* (Allegato 6) prevista dal Protocollo di Gestione d'Ateneo.

Tale procedura è affissa all'ingresso della Stanza di isolamento COVID-19, indicata nella planimetria dell'area concorsuale.

Urbino, 23 luglio 2021



VIA F. BUDASSI

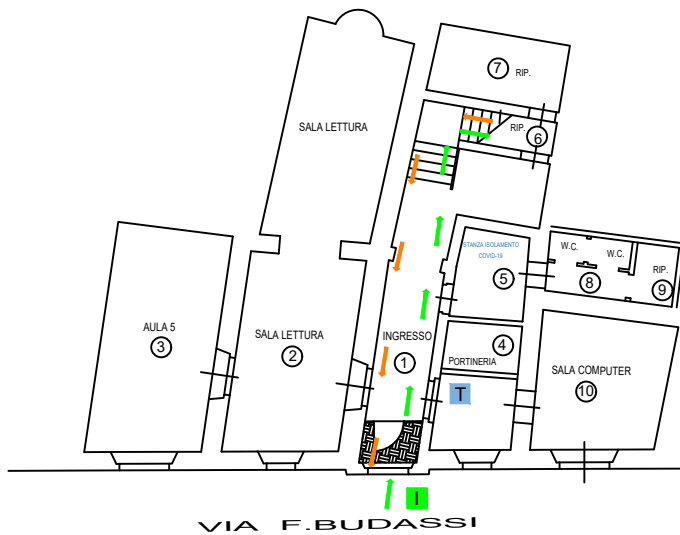

VIA F. BUDASSI



1506  
UNIVERSITÀ  
DEGLI STUDI  
DI URBINO  
CARLO BO

SERVIZIO DI PREVENZIONE E PROTEZIONE  
VIA PUCCINOTTI, 25 TEL. 0722 304573

PALAZZO GARAMPI  
VIA F. BUDASSI, 28 PIANO PRIMO

Elaborazione

SERVIZIO DI PREVENZIONE E PROTEZIONE

### LEGENDA SIMBOLI

INGRESSO CANDIDATI	➡
MISURAZIONE TEMPERATURA	T
POST. RICONOSCIMENTO CANDIDATI	R
SERVIZI IGIENICI	wc
PERCORSO INGRESSO COMMISSIONE	➡
PERCORSO INGRESSO CANDIDATI	➡
PERCORSO USCITA CANDIDATI	➡

### Mappa area parcheggi

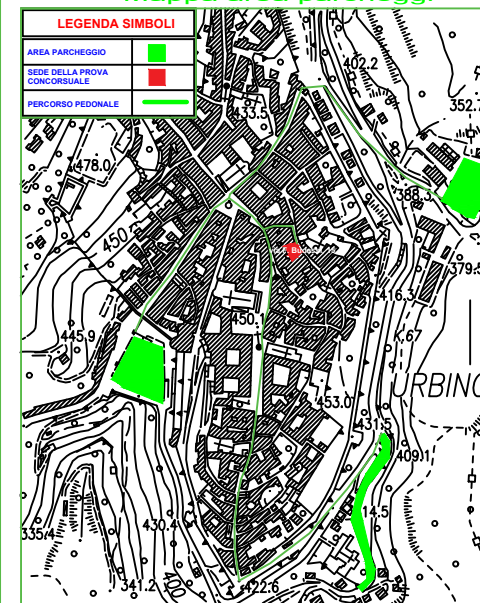

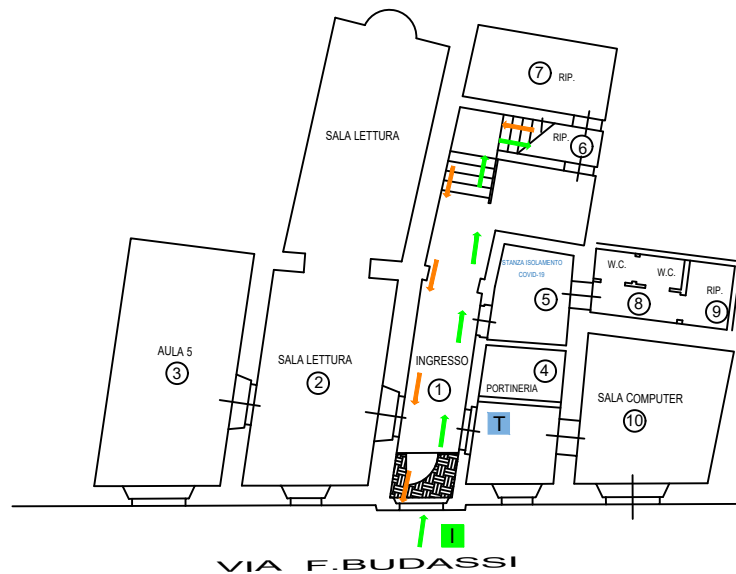

LEGENDA SIMBOLI	
INGRESSO CANDIDATI	I
MISURAZIONE TEMPERATURA	T
POST. RICONOSCIMENTO CANDIDATI	R
SERVIZI IGIENICI	WC
PERCORSO INGRESSO COMMISSIONE	→
PERCORSO INGRESSO CANDIDATI	→
PERCORSO USCITA CANDIDATI	←



**1506**  
**UNIVERSITÀ**  
**DEGLI STUDI**  
**DI URBINO**  
**CARLO BO**

SERVIZIO DI PREVENZIONE E PROTEZIONE  
VIA PUCCINOTTI, 25 TEL. 0722 304573

---

PALAZZO GARAMPI  
VIA F. BUDASSI, 28 PIANO PRIMO

Elaborazione			
SERVIZIO DI PREVENZIONE E PROTEZIONE			

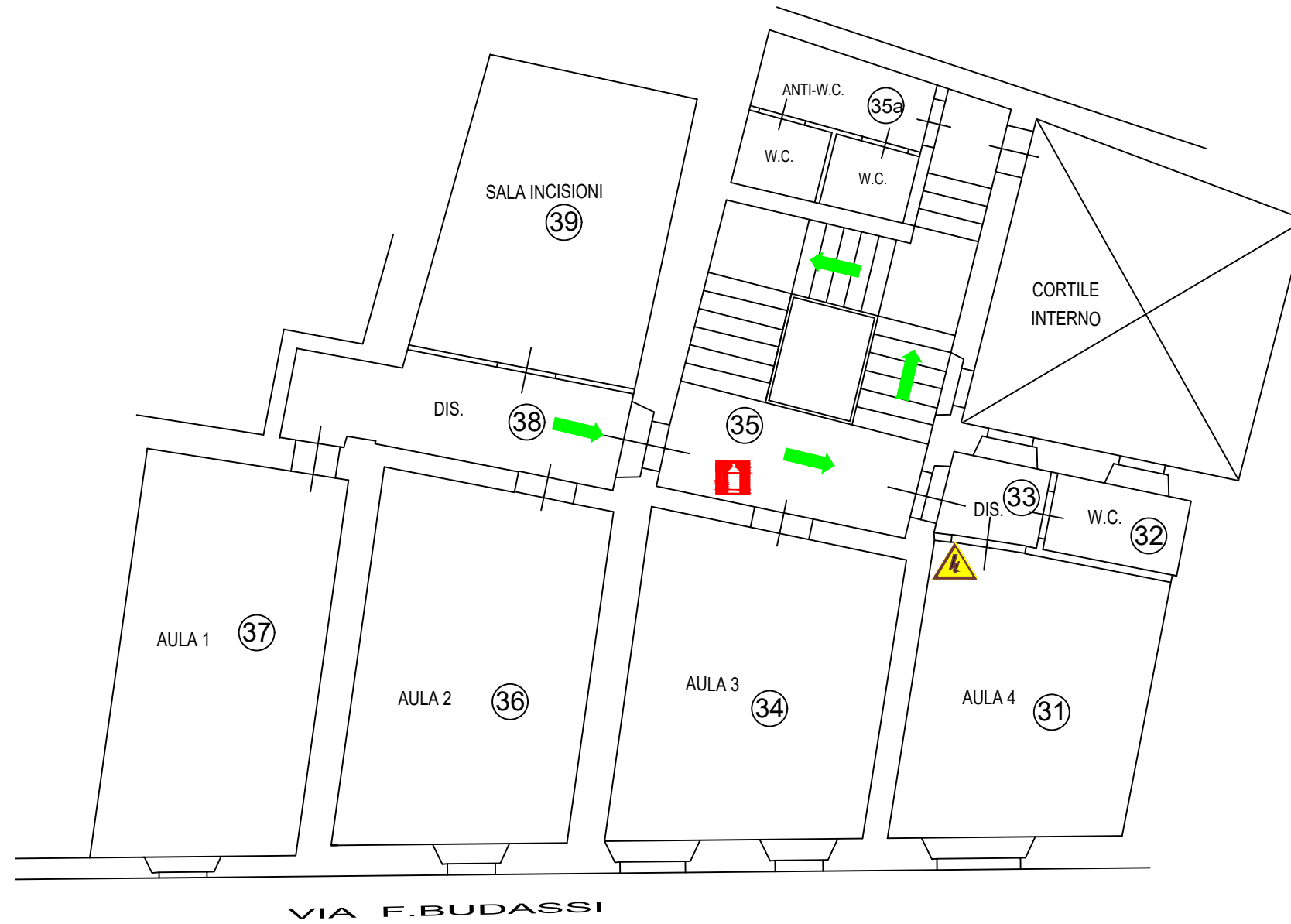

**LEGENDA SIMBOLI**

PRONTO SOCCORSO	
ESTINTORE	
NASPO "IDRANTE"	
TELEFONO	
PULSANTE DI EMERGENZA	
QUADRO ELETTRICO	
PERCORSO DI ESODO	

**SOCCORSO PUBBLICO**

SERVIZI	N° TEL.
POLIZIA DI STATO	113
CARABINIERI	112
VVF	115
AMBULANZA	118



1506  
**UNIVERSITÀ  
 DEGLI STUDI  
 DI URBINO  
 CARLO BO**

SERVIZIO DI PREVENZIONE E PROTEZIONE  
 VIA PUCCINOTTI, 25 TEL. 0722 304573

PALAZZO GARAMPI  
 VIA F. BUDASSI, 28 PIANO PRIMO

TAVOLA

**PIANO DI EMERGENZA**  
 D.M. n. 64 del 10.03.98 e D.Lgs. 81/08

Elaborazione	Emissione	Revisione	
SERVIZIO DI PREVENZIONE E PROTEZIONE			





1506  
UNIVERSITÀ  
DEGLI STUDI  
DI URBINO  
CARLO BO

Via Aurelio Saffi, 2 – 61029 Urbino (PU)

Tel. +39 0722 3051

www.uniurb.it

Allegato 4

**DICHIARAZIONE RESA AI SENSI DELL'ARTICOLO 47 DEL DPR N.445/2000  
RILASCIATA IN OCCASIONE DELLA PARTECIPAZIONE AL COLLOQUIO  
DEL GIORNO \_\_\_\_\_**

relativa alla selezione pubblica, per titoli e colloquio, per la formazione di graduatorie di merito di Collaboratori ed Esperti Linguistici di madrelingua a cui attingere, per le necessità di supporto alla didattica, mediante contratto di lavoro subordinato a tempo determinato presso l'Università degli Studi di Urbino Carlo Bo.

Il/La sottoscritto/a Cognome \_\_\_\_\_ Nome \_\_\_\_\_

nato/a a \_\_\_\_\_ il \_\_\_\_\_, residente a \_\_\_\_\_

\_\_\_\_\_ in via \_\_\_\_\_ cap \_\_\_\_\_

Recapito telefonico \_\_\_\_\_ e.mail \_\_\_\_\_

nell'accedere, in qualità di \_\_\_\_\_, presso il Centro Linguistico d'Ateneo - Via Budassi, 28 Urbino, sotto la propria personale responsabilità, consapevole delle sanzioni previste in caso di dichiarazione mendace ex art. 76 del DPR sopra citato, **dichiara** quanto segue:

- di aver preso visione di quanto riportato nel Piano Operativo predisposto dall'Università degli Studi di Urbino Carlo Bo per la prevenzione e il contenimento dell'emergenza epidemiologica da COVID-19;
- di non essere affetto da uno o più dei seguenti sintomi:
  - temperatura superiore a 37,5°C e brividi;
  - tosse di recente comparsa;
  - difficoltà respiratoria;
  - perdita improvvisa dell'olfatto (anosmia) o diminuzione dell'olfatto (iposmia), perdita del gusto (ageusia) o alterazione del gusto (disgeusia);
  - mal di gola;
- di non essere sottoposto alla misura della quarantena o isolamento domiciliare fiduciario e/o al divieto di allontanamento dalla propria dimora/abitazione come misura di prevenzione della diffusione del contagio da COVID - 19.
- di aver preso visione dell'informativa sul trattamento dei dati personali al link: [http://blog.uniurb.it/wp-content/files\\_mf/1619723549UniurbInformativacoronavirus.pdf](http://blog.uniurb.it/wp-content/files_mf/1619723549UniurbInformativacoronavirus.pdf)

Urbino \_\_\_\_/\_\_\_\_/\_\_\_\_

Firma \_\_\_\_\_



1506  
UNIVERSITÀ  
DEGLI STUDI  
DI URBINO  
CARLO BO

Via Aurelio Saffi, 2 – 61029 Urbino (PU)  
Tel. +39 0722 3051  
www.uniurb.it

Allegato 5

**DICHIARAZIONE RESA AI SENSI DELL'ARTICOLO 47 DEL DPR N.445/2000  
RILASCIATA IN OCCASIONE DELLA PARTECIPAZIONE AL COLLOQUIO  
DEL GIORNO \_\_\_\_\_**

relativa alla selezione pubblica, per titoli e colloquio, per la formazione di graduatorie di merito di Collaboratori ed Esperti Linguistici di madrelingua a cui attingere, per le necessità di supporto alla didattica, mediante contratto di lavoro subordinato a tempo determinato presso l'Università degli Studi di Urbino Carlo Bo.

Il/La sottoscritto/a Cognome \_\_\_\_\_ Nome \_\_\_\_\_

nato/a a \_\_\_\_\_ il \_\_\_\_\_, residente a \_\_\_\_\_

\_\_\_\_\_ in via \_\_\_\_\_ cap \_\_\_\_\_

Recapito telefonico \_\_\_\_\_ e.mail \_\_\_\_\_

nell'accedere, in qualità di \_\_\_\_\_, presso il Centro Linguistico d'Ateneo - Via Budassi, 28 Urbino, sotto la propria personale responsabilità, consapevole delle sanzioni previste in caso di dichiarazione mendace ex art. 76 del DPR sopra citato, **dichiara** quanto segue:

- di aver preso visione di quanto riportato nel Piano Operativo predisposto dall'Università degli Studi di Urbino Carlo Bo per la prevenzione e il contenimento dell'emergenza epidemiologica da COVID-19;
- di non essere affetto da uno o più dei seguenti sintomi:
  - temperatura superiore a 37,5°C e brividi;
  - tosse di recente comparsa;
  - difficoltà respiratoria;
  - perdita improvvisa dell'olfatto (anosmia) o diminuzione dell'olfatto (iposmia), perdita del gusto (ageusia) o alterazione del gusto (disgeusia);
  - mal di gola;
- di non essere sottoposto alla misura della quarantena o isolamento domiciliare fiduciario e/o al divieto di allontanamento dalla propria dimora/abitazione come misura di prevenzione della diffusione del contagio da COVID - 19;
- di non essere a conoscenza alla data odierna del proprio stato di positività a COVID- 19.
- di aver preso visione dell'informativa sul trattamento dei dati personali al link: [http://blog.uniurb.it/wp-content/files\\_mf/1619723549UniurbInformativacoronavirus.pdf](http://blog.uniurb.it/wp-content/files_mf/1619723549UniurbInformativacoronavirus.pdf)

Urbino \_\_\_\_/\_\_\_\_/\_\_\_\_

Firma \_\_\_\_\_



Allegato 6

## PROCEDURA PER LA GESTIONE DI UN CASO SOSPETTO ALL'INTERNO DELLE STRUTTURE DELL'ATENEO

Nel caso in cui si identifichi nelle strutture dell'Ateneo un caso sospetto (cioè un soggetto con temperatura corporea al di sopra di 37,5°C, o sintomatologia compatibile con Covid-19):

- a. il soggetto va immediatamente dotato di mascherina chirurgica (qualora non ne fosse già dotato) e adeguatamente isolato nella stanza dedicata o nell'area di isolamento. Le stanze o aree di isolamento sono indicate con opportuna segnaletica. Nelle stanze di isolamento le cassette di primo soccorso sono dotate di mascherine chirurgiche e mascherine FFP2;
- b. le persone impegnate nell'assistenza dovranno indossare mascherine chirurgiche (qualora non ne fossero già dotate) e dovranno cercare, nei limiti consentiti dalla situazione di stare ad almeno un metro di distanza;
- c. le persone impegnate nell'assistenza coinvolgeranno gli addetti alla portineria della struttura per provvedere a che il soggetto sintomatico possa ritornare al proprio domicilio al più presto possibile.

### L'addetto alla portineria:

- i. chiamerà la **Croce Rossa** al seguente numero: **3346005897** per il trasporto a domicilio del soggetto sintomatico;
  - ii. consegnerà al soggetto sintomatico una dichiarazione da firmare (presente all'interno della stanza di isolamento e sotto riportata) con la quale il soggetto sintomatico si impegnerà a contattare il proprio medico curante (MMG) o in sua assenza il Dipartimento di Prevenzione (DdP), al seguente numero: **0722 30 1716**, per la valutazione clinica necessaria;
- d. l'area di isolamento e quella frequentata dal soggetto con la sintomatologia sono sanificate in via straordinaria.

In caso di malore improvviso con perdita di conoscenza o di autonomia dovrà essere contattato il Servizio di Pronto Soccorso al numero 118. In questa fase emergenziale, gli addetti al primo soccorso dell'Ateneo non sono autorizzati ad intervenire con le previste misure di primo soccorso.

<b>Numero Croce Rossa</b> Per il trasporto al domicilio del soggetto con sintomatologia	<b>3346005897</b>
Referente Universitario COVID-19	0722 30 4218 / 3384842267
RSPP d'Ateneo	0722 30 4570 / 3470335467
Ufficio di Prevenzione e Protezione d'Ateneo	0722 30 4573

Direzione Generale

● **Ufficio Prevenzione e Protezione d'Ateneo**

Via Puccinotti, 25 – 61029 Urbino PU – Tel. +39 0722 304573 Fax +39 0722 304575

ufficio.prevenzione@uniurb.it – www.uniurb.it



1506  
UNIVERSITÀ  
DEGLI STUDI  
DI URBINO  
CARLO BO

AUTODICHIARAZIONE SOGGETTO SINTOMATICO COVID-19  
**copia da lasciare in struttura**

Nome e cognome del soggetto sintomatico: \_\_\_\_\_

Data: \_\_\_\_\_, ora: \_\_\_\_\_

Struttura: \_\_\_\_\_

Io sottoscritto/a \_\_\_\_\_, nato/a il \_\_\_\_\_  
a \_\_\_\_\_ Prov. \_\_\_\_\_ e residente/domiciliato all'indirizzo:

dichiaro di essere stato informato che, a seguito della sintomatologia in corso, sarò trasportato al mio domicilio dalla CROCE ROSSA ITALIANA COMITATO DI URBINO O.D.V., e che, quanto prima dovrò contattare il mio **medico di base** (MMG) o in sua assenza il **Dipartimento di Prevenzione** (DdP) al numero **0722 30 1716** per la valutazione clinica necessaria.

Nome e Cognome \_\_\_\_\_

Firma \_\_\_\_\_



AUTODICHIARAZIONE SOGGETTO SINTOMATICO COVID-19  
**copia per il soggetto sintomatico**

Nome e cognome del soggetto sintomatico: \_\_\_\_\_

Data: \_\_\_\_\_, ora: \_\_\_\_\_

Struttura: \_\_\_\_\_

Io sottoscritto/a \_\_\_\_\_, nato/a il \_\_\_\_\_  
a \_\_\_\_\_ Prov. \_\_\_\_\_ e residente/domiciliato all'indirizzo:

dichiaro di essere stato informato che, a seguito della sintomatologia in corso, sarò trasportato al mio domicilio dalla CROCE ROSSA ITALIANA COMITATO DI URBINO O.D.V., e che, quanto prima dovrò contattare il mio **medico di base** (MMG) o in sua assenza il **Dipartimento di Prevenzione** (DdP) al numero **0722 30 1716** per la valutazione clinica necessaria.

Nome e Cognome \_\_\_\_\_

Firma \_\_\_\_\_

Direzione Generale

● **Ufficio Prevenzione e Protezione d'Ateneo**

Via Puccinotti, 25 – 61029 Urbino PU – Tel. +39 0722 304573 Fax +39 0722 304575

ufficio.prevenzione@uniurb.it – www.uniurb.it